Zakaj se uporablja Radius strežnik?

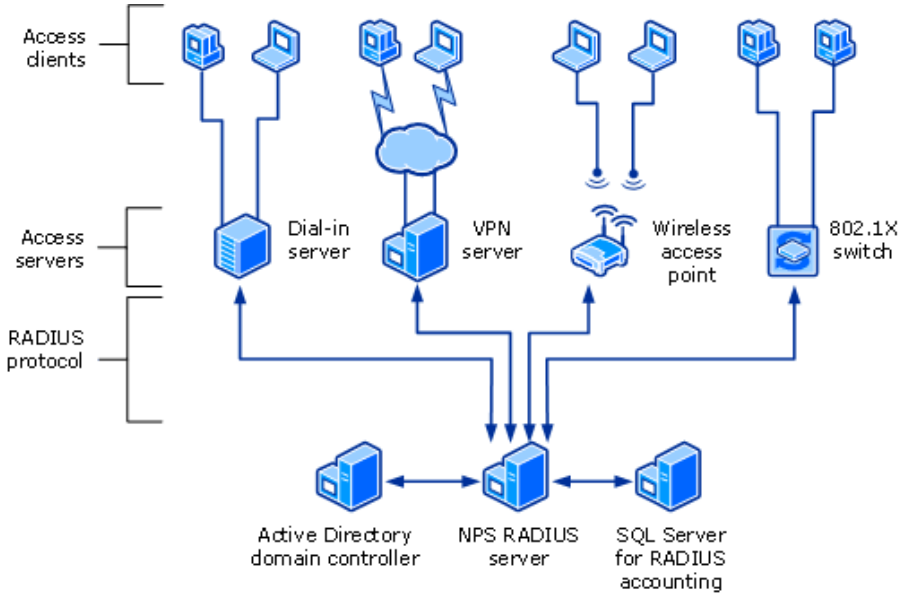

Nadzor dostopa preko 802.1x in RADIUS strežnikov

Nadzor dostopa je pomemben sestavni del varnosti vsakega WLAN omrežja in mora omogočati več ravni nadzora. Priporočljivo metoda je nadzor dostopa na uporabniški ravni. Vse dostopne točke so ustrezne za nadzor dostopa preko 802.1x in RADIUS strežnikov. Prednost tega načina nadzora je, da se uporabniki lahko prijavijo v vse sisteme (organizacije) z eno samo prijavo - ne samo v brezžično omrežje. Dodatno se lahko omogoči neposredna povezava z aktivnimi direktoriji za zelo učinkovito upravljanje uporabnikov.

Radius strežnik je strežnik tipa AAA – strežnik poleg overjanja omogoča še avtorizacijo in obračunavanje (**AAA** – A***uthentication, Authorization, Accounting***).

Uporaba SQL skupin (GROUPS) – uporabnika rado dodamo v skupino studenti (prijaviti se je potrebno v MySQL bazo):

```
delete from radcheck;
delete from radreply;
delete from radgroupreply;
delete from radgroupcheck;
delete from radusergroup;
INSERT INTO radcheck (username, attribute, value,op) VALUES
('rado', 'Cleartext-Password', 'oblak',':=');
INSERT INTO radreply (username, attribute, value,op) VALUES
('rado', 'Reply-Message', 'Halo Rado','=');
INSERT INTO radgroupreply (groupname, attribute, value,op) VALUES
('studenti', 'Reply-Message', 'Halo PPP protokol!',':=');
INSERT INTO radgroupreply (groupname, attribute, value,op) VALUES
('students', 'Session-Timeout', '900',':=');
```

Preverite delovanje z: radtest rado oblak 127.0.0.1 100 testing123 1
(pojaviti se morajo sporočila, ki so vpisana v bazo)